

# Individualentwicklung für Business-Applikationen



**E**in ERP System ist häufig das zentrale IT - Nervensystem in produzierenden Unternehmen.

Dennoch werden über die Jahre immer weitere Subsysteme über Schnittstellen angeschlossen, wobei oftmals die Entwicklung der einzelnen Systeme mit der Zeit eingestellt wird oder auch eine Weiterentwicklung nicht mehr kompatibel zu den vorhandenen Komponenten ist.

Die F&M Consulting aus Duisburg ist auf derartige Herausforderung spezialisiert und übernimmt das Hosting sowie den Ausbau der vorhandenen Systeme in einem Fertigungsunternehmen. Dabei ist die Pflege, der in die Jahre gekommenen Unternehmenssoftware, sowie die Weiterentwicklung dieser Unternehmenssoftware eine Kernkompetenz der F&M Consulting

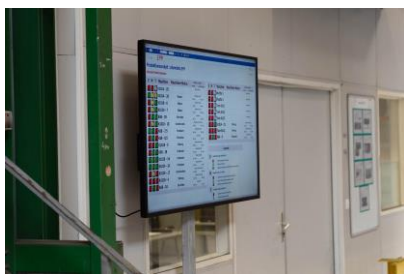

Individualsoftware für Business Applikationen wie Warenwirtschaft, ERP, Logistiklösungen, Betriebsdatenerfassung, Maschinenanbindungen oder auch Access- bzw. Excel Anwendungen werden mittels open Source Lösungen weiter ausgebaut oder adaptiert.

Somit können Engpässe umgangen oder ersetzt werden.

Häufig sind die Entwickler der Systeme nicht mehr verfügbar und somit auch nicht mehr das Wissen zur Pflege dieser Anwendungen. Eine Ausschreibung und Neueinführung benötigt jedoch Struktur und know how über vorhandenen Geschäfts- und Systemprozesse.



Nach einer Ist-Aufnahme und Analyse der vorhandenen Umgebung wird eine ausführliche Expertise Aufschluss über eine mögliche Pflege und Weiterentwicklung der vorhandenen Umgebung offenlegen.

Eine Individualentwicklung wird bei der F&M Consulting stets in einem Entwicklerteam also mit der notwendigen Redundanz erstellt.

Die Softwarequellen und Entwicklungswerkzeuge (unterschiedliche Hochsprachen) werden dabei in einem Revisionswerkzeug auf einem Entwicklungsserver in einem Rechenzentrum vorgehalten.

**Ebenso kann das Ergebnis einer Expertise auch die Einführung einer auf dem Markt verfügbaren Standard Softwarelösung zur Ablösung vorhandener Systeme sein. Auch in diesem Fall kann die F&M Consulting die Ausschreibung (Lasten- und Pflichtenheft), sowie den Auswahl- und den Migrationsprozess übernehmen.**

## Das Dilemma derzeitiger Applikationsentwicklungen

Viele Entwickler gehen aktuell in den Ruhestand oder haben den Anschluss an neue Technologien schlichtweg unterschätzt.

Junge Entwickler konzentrieren sich eher auf neue Anwendungen wie BI, KI, APP Entwicklungen oder Datenbanken (Big Data). Diese Applikationen setzen jedoch keine detaillierten Business Prozesskenntnisse voraus. Es fehlt einfach an Prozess know how für kleine und mittlere Unternehmen.

Applikationsentwickler und Anwender sprechen nicht mehr dieselbe Sprache.

Als erfahrener Systemintegrator für den produzierenden Mittelstand helfen wir Ihnen, Ihre täglichen Arbeitswerkzeuge im Unternehmen skalierbar zu halten, auszubauen oder zu erneuern. Dabei stehen für uns Ihre Geschäftsprozesse im Mittelpunkt der Lösungsfindung und nicht die Technologien.

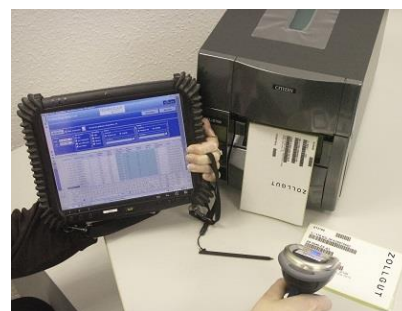

Für Klienten aus dem In- und Ausland hat der Duisburger Systemintegrator F&M Consulting bereits vielfach die Systemumgebung so gestaltet, dass sowohl Altsystem, als auch aktuelle Programme parallel betrieben werden können. Dabei findet die Betreuung der Systeme sowohl vor Ort als auch in der Cloud statt.



Der Duisburger IT-Spezialist aus dem Dellviertel ist bekannt für IT-Lösungen mit besonderen Herausforderungen und bietet dafür Beratung, Anpassungen und Programmierungen an.



Das Kerngeschäft der F&M Consulting ist die Beratung mittelständischer Fertigungsbetriebe, system neutrale IT-Beratung, Optimierung der Betriebsorganisation sowie der IT-Sicherheit. Die F&M Consulting ist sowohl ein Beratungsinstitut als auch ein Systemintegrator für Informationstechnologien vom Maschinenpark über die Business Software bis hin zum Controlling.

S	P	T	I	S	Artikel	Stand	Kunde	Zeit Gesamt			Abbrufmenge			Zeit Zusatz			Termin			Muster			Person	Aufgabe	Bemerkung		
								Ist	Soll	Plan	Ist	Soll	Plan	Ist	Soll	Plan	Eingang	Soll	Ist	Ist	Soll	AV				PR	
					18L72	B	Musterkunde	1:00	1:00	1:00	80	80	80	0:00	0:00	27.04.2020	28.04.2020	27.04.2020									
					18L72	B	Musterkunde	1:00	1:00		80	80		0:00	0:00										Prüfung ob neue Bauteile in altes Konzept passen.		
					18M04	D	Musterkunde	3:15	2:15	2:00	260	180	160	0:15	0:15	27.03.2020	08.04.2020	03.04.2020	X	0	me	mg			Vertrag prüfen		
					18M04	D	Musterkunde	0:15	0:15		20	20		0:00	0:00										Abfr Änderung"		
					18M04	D	Musterkunde	3:00	2:00		240	160		0:00	0:00										Abfr Änderung"		
					18M66	E	Musterkunde	2:20	5:20	9:30	187	427	760	0:20	0:20	28.04.2020	30.04.2020	30.04.2020							Vertrag prüfen		
					18M66	E	Musterkunde	0:20	0:20		27	27		0:00	0:00										Abfr Änderung"		
					18M66	E	Musterkunde	0:00	1:30		6	120		0:00	0:00										Abfr Änderung"		
					18M66	E	Musterkunde	2:00	2:00		160	160		0:00	0:00										Abfr Änderung"		
					18M66	E	Musterkunde	0:00	1:30		6	120		0:00	0:00										neuer Abfr"		
					18M66	E	Musterkunde	0:00	1:30		6	120		0:00	0:00										Prüfen auf VE 20		
					18M79	C	Musterkunde	0:15	1:45	2:00	20	140	160	0:15	0:15	06.04.2020	08.04.2020	08.04.2020									
					19M97	A	Musterkunde	7:00	6:00	6:00	560	480	480	0:00	0:00	20.03.2020	24.03.2020	01.04.2020	X	0	me	als					
					19M97	C	Musterkunde	1:00	1:00	1:00	80	80	80	0:00	0:00	08.04.2020	28.04.2020	15.04.2020									
					19M96	B	Musterkunde	1:30	2:00	2:00	120	160	160	0:00	0:00	16.04.2020	27.04.2020	21.04.2020	X	0	me	lma					
					19M98	B	Musterkunde	2:30	3:00	3:00	200	240	240	0:00	0:00	20.04.2020	27.04.2020	22.04.2020	X	0	me	lma					
					19M99	B	Musterkunde	2:30	3:00	3:00	200	240	240	0:00	0:00	20.04.2020	27.04.2020	22.04.2020	X	0	me	lma					
					19M45	B	Musterkunde	2:00	3:00	3:00	160	240	240	0:00	0:00	16.04.2020	27.04.2020	21.04.2020	X	0	me	lma					
					19M46	A	Musterkunde	2:00	3:00	3:00	160	240	240	0:00	0:00	16.04.2020	27.04.2020	21.04.2020	X	0	me	lma					
					19M47	A	Musterkunde	2:00	3:00	3:00	160	240	240	0:00	0:00	16.04.2020	27.04.2020	21.04.2020	X	0	me	lma					
Summe:								137:45	144:30	150:30	10980	11560	12760	4:05	2:30												

Weitere Kernkompetenzen sind:

- [flexpo-Industrie](#)
- [flexpo-Open Source](#)
- [flexpo-Systemlösungen](#)
- [IT-Outsourcing](#)

[flexpo-security](#)

F&M Consulting  
Technologie- und Organisationsberatung  
für den Mittelstand

Telefon: +49 (0)203/608499-10  
eMail: [info@fundm.de](mailto:info@fundm.de)

[www.fundm.de](http://www.fundm.de)